



---

*Guide pour l'installation et l'utilisation de*

***WD\_Inscriptions\_AURA***

---

*Le logiciel de gestion des inscriptions pour les épreuves VTT  
du comité régional Auvergne – Rhône-Alpes  
Version du présent manuel – 2017.01 (Septembre 2017)*

## **Sommaire**

### Table des matières

1. Installation du logiciel .....	3
2- Mise à jour du logiciel .....	4
3- Utilisation du logiciel .....	5
3.1 – Lancement du logiciel .....	5
3.2- Utilisateur de type 'club' .....	5
3.2.1- Menu Inscriptions .....	5
3.2.2- Bilan d'une épreuve .....	8
3.3- Utilisateur de type 'Administrateur' .....	10
3.3.1- Menu 'Gestion des clients' .....	10
3.3.2- Menu 'Gestion des codes promo' .....	12
3.3.3- Menu 'Gestion des comptes utilisateurs' .....	12

## 1. Installation du logiciel

L'installation du logiciel se fait à partir d'une adresse Internet. Ce type d'installation permet de maintenir à jour toutes les installations du logiciel.

Cette installation se trouve à l'adresse : <http://www.f2concept.com/insc-aura/index.html>

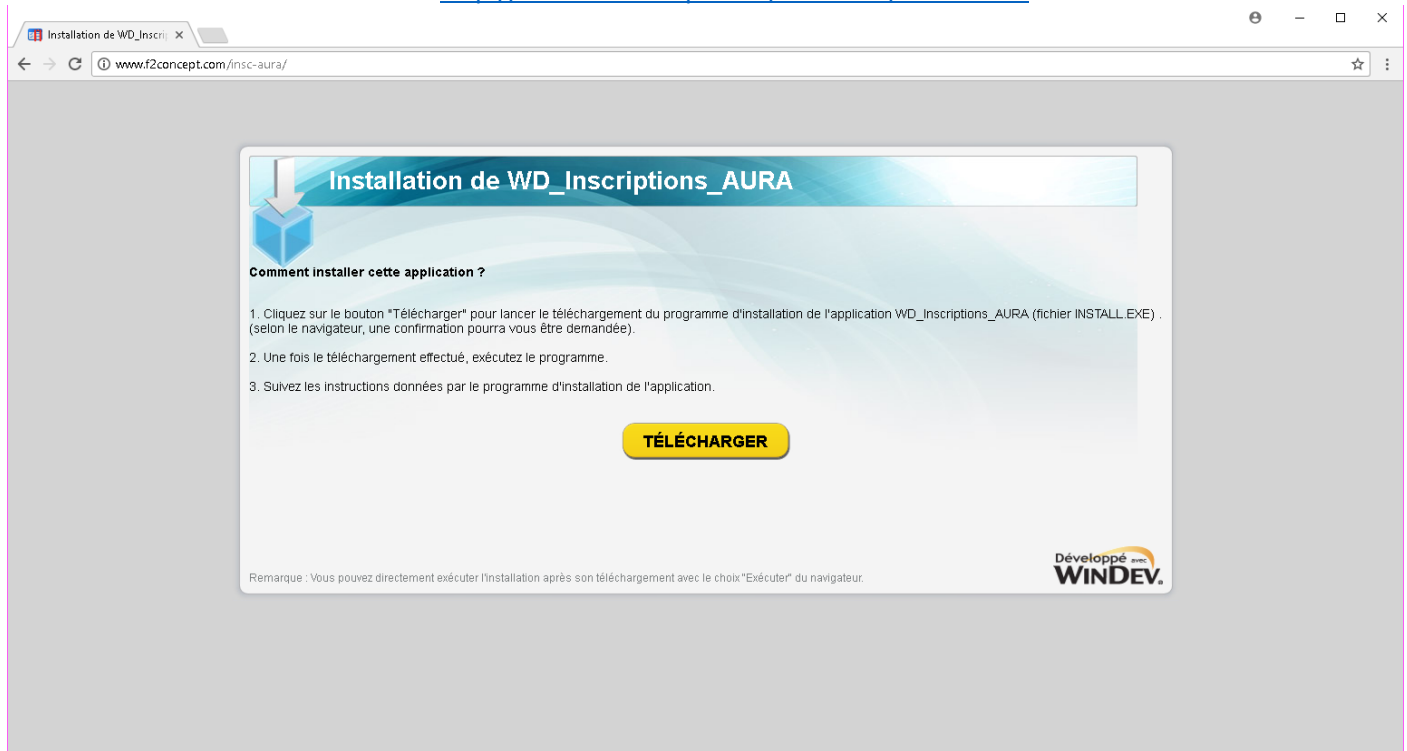

En cliquant sur télécharger, un fichier install.exe est téléchargé, il faut l'exécuter

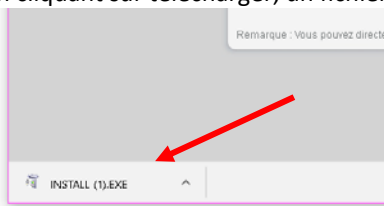

Dans le cas où Windows vous affiche le message suivant :

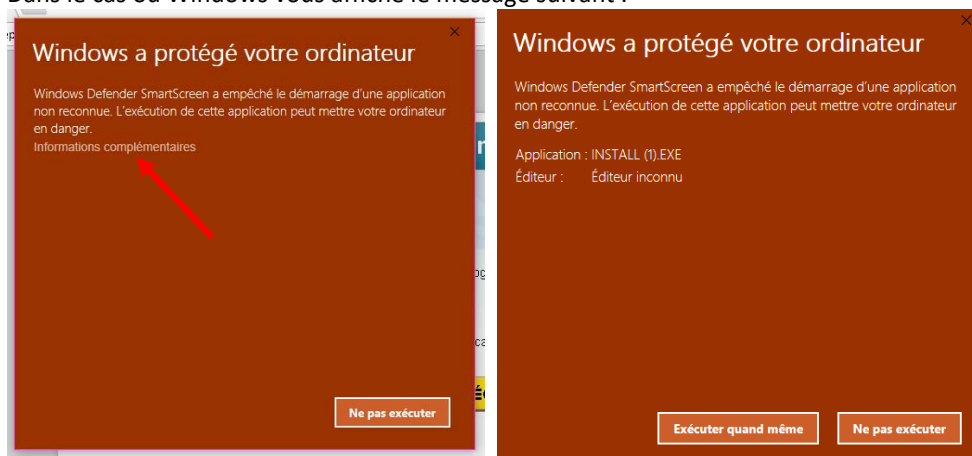

Il faut choisir 'Informations complémentaires', puis exécuter quand même  
L'installation du logiciel est alors démarrée

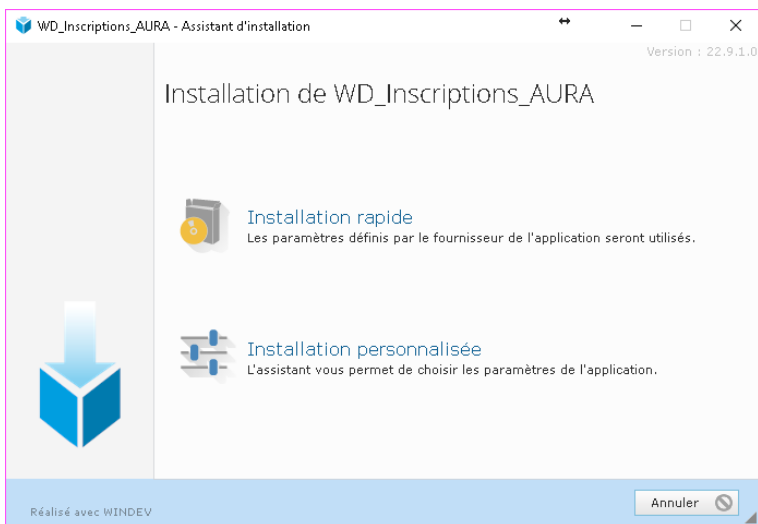

Choisissez le type d'installation rapide par défaut

Le logiciel est alors installé sur votre ordinateur

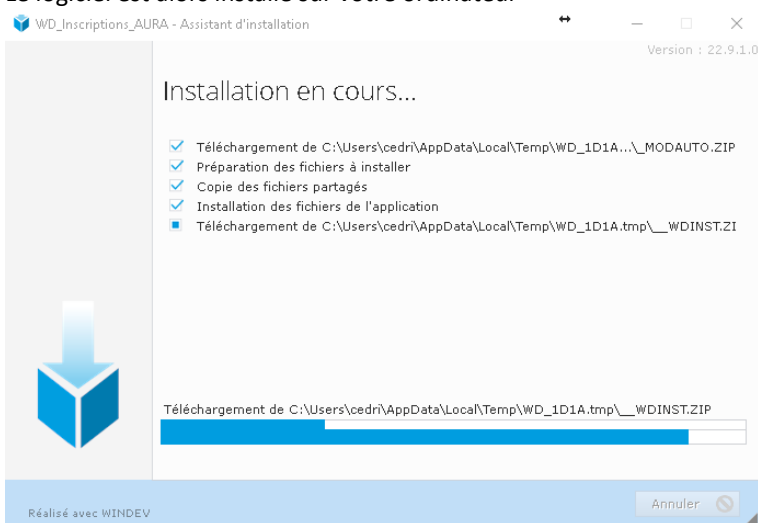

A la fin de l'installation, vous pouvez trouver cet icône en plus sur votre bureau.



## 2- Mise à jour du logiciel

Lorsqu'une mise à jour est disponible, vous avez cette information au lancement du logiciel



### 3- Utilisation du logiciel

#### 3.1 – Lancement du logiciel



A screenshot of a login window titled "Connexion". It features two input fields: "Login" and "Password". Below the fields are two buttons: "Annuler" with a red 'X' icon and "Valider" with a green checkmark icon.

Au lancement du logiciel, il vous est demandé un login et password.  
Ces informations sont à demander au comité AURA si vous ne les avez pas en votre possession.

#### 3.2- Utilisateur de type 'club'

Voici l'environnement de travail pour un utilisateur de type club. Seuls les menus 'gestion des inscriptions' et 'Bilans' sont accessibles

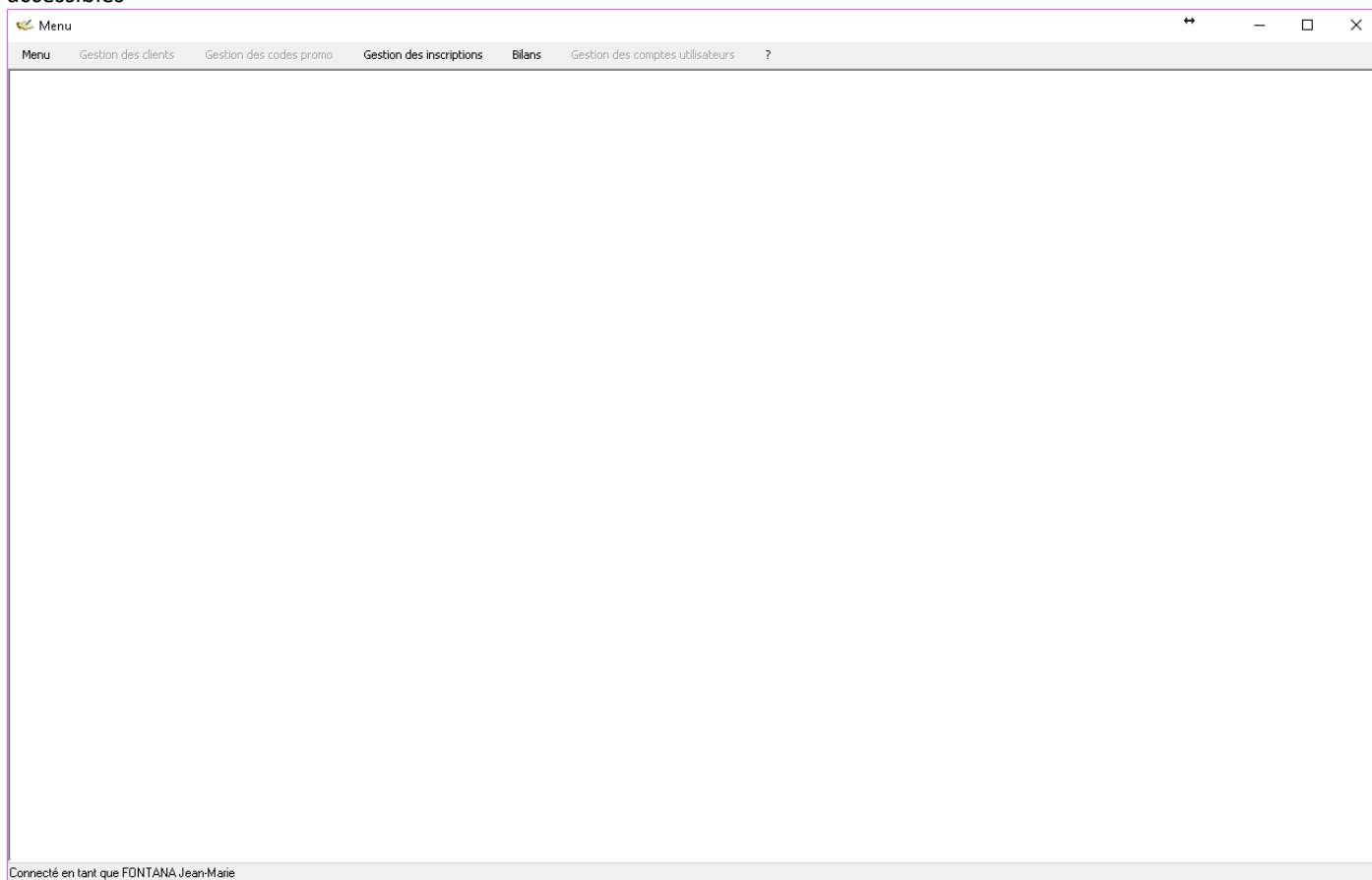

##### 3.2.1- Menu Inscriptions

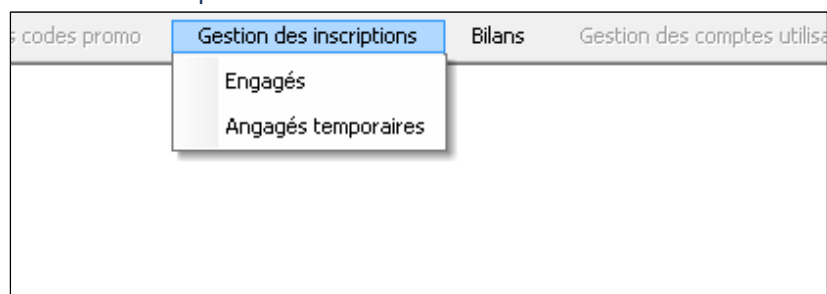

A partir de ce menu, il est possible d'accéder à la gestion des engagés (qui ont bien payé) et des engagés temporaires (Ce qui ne sont pas encore passé par le paiement).

### 3.2.1.1- Gestion des inscrits (payés)

A partir de cette fenêtre, il est possible de visualiser, modifier ou ajouter des inscrits à une épreuve. Les inscrits vus ici ont correctement payé leur inscription.

Pour commencer, il faut choisir la course souhaitée (1) – Seules les course de l’organisateur connecté sont visibles

(2) – Ajout d’un nouvel inscrit

(3) – Modification d’un inscrit existant

(4) Bouton de suppression d’une inscription. Attention, cette opération est irréversible.

(5) Bouton pour exporter la liste des engagés sous format Excel (XLS)

nom	sex	naissance	licence	club	Catégorie	adresse	adresse 2	code postal	ville	email	telephone	Catégorie	Catégorie	Catégorie	Catégorie	Catégorie
1 FALLAHER	Homme	M 02/01/1986				20151273-club-athl-club-athl.pdf			10 rue de France	74302 ANNETY-LE-VELO	0143822795					
2 GAZDAR	Homme	M 22/05/1979				20151221-club-athl-club-athl.pdf			12 Avenue de France	74140 SOCHAUX	0143423836					
3 FROST	Homme	M 02/05/1975				20151221-club-athl-club-athl.pdf			388 rue de la Lanche	74140 VALARD	0143423836					
4 VOLLET	Homme	M 11/05/1988				20151221-club-athl-club-athl.pdf			742 rue d'Annecy	74150 ETRECY	0143423836					
5 MAILLÉ	Femme	F 11/03/1982				20151218-club-athl-club-athl.pdf			8 allée de la bourgeoisie	74300 ANNETY-LE-VELO	0143423836					
6 CHELLAZ	Homme	M 24/03/1986				20151221-club-athl-club-athl.pdf			101 rue des gendarmes	74330 POÏY	0143423836					
7 BERNAZ	Homme	M 08/01/1986				20151221-club-athl-club-athl.pdf			316 rue des gendarmes	74330 POÏY	0143423836					
8 BAZET	Homme	M 17/03/1976	1191023			20151221-club-athl-club-athl.pdf			112 rue Jeanne	74300 LA ROCHE SUR FORON	0143423836					
9 GARNIER	Femme	F 05/02/1976				20151221-club-athl-club-athl.pdf			20 Avenue de France	74330 CHARENT	0143423836					
10 BODUIN	Homme	M 11/05/1972				20151221-club-athl-club-athl.pdf			282 rue d'Annecy	74300 LA ROCHE SUR FORON	0143423836					
11 DARRIGUES	Homme	M 14/03/1975				20151221-club-athl-club-athl.pdf			801 rue de Chantel	74330 SAINT-BONNET	0143423836					
12 BLIN	Homme	M 23/05/1973				20151221-club-athl-club-athl.pdf			21 Avenue de France	74300 ANNETY-LE-VELO	0143423836					
13 BIDAUD	Homme	M 05/05/1986				20151221-club-athl-club-athl.pdf			19 rue des Bourgs	74300 ANNETY-LE-VELO	0143423836					
14 GRENAT PIERRE	Homme	M 18/02/1988				20151221-club-athl-club-athl.pdf			36 passage du Nord	74150 THUISY	0143423836					
15 BERNA	Femme	F 08/01/1981				20151221-club-athl-club-athl.pdf			138 B rue de la Mairie	74330 ST-JACQUES	0143423836					
16 LUCOT	Femme	F 18/12/1986				20151221-club-athl-club-athl.pdf			16 ALLEE ANDRE BLANCHARD	74300 ANNETY-LE-VELO	0143423836					
17 BIDAUD	Femme	F 05/02/1982				20151221-club-athl-club-athl.pdf			101 Avenue de France	74300 ANNETY-LE-VELO	0143423836					
18 BERNARD	Homme	M 13/11/1984				20151221-club-athl-club-athl.pdf			222 Avenue de France	74330 NAVES-PARMEILAN	0143423836					
19 BERNARD	Homme	M 04/01/1984				20151221-club-athl-club-athl.pdf			222 Avenue de France	74330 NAVES-PARMEILAN	0143423836					
20 COURT	Femme	F 01/01/1973				20151221-club-athl-club-athl.pdf			1144 route de la	74300 CHARENT	0143423836					
21 BLUPPE	Homme	M 08/01/1987				20151221-club-athl-club-athl.pdf			121 rue des Bourgs	74300 SAINT-JORIS	0143423836					
22 VALLET	Homme	M 20/11/1986	1191023			20151221-club-athl-club-athl.pdf			1 rue des Cote-Vieilles	74300 METHEN	0143423836					
23 AIME	Homme	M 08/03/1973				20151221-club-athl-club-athl.pdf			place de la République	74300 LE CHATELARD	0143423836					
24 JACQUARD	Femme	F 20/02/1982				20151221-club-athl-club-athl.pdf			101 Avenue de France	74300 ANNETY-LE-VELO	0143423836					
25 FAUCONIER	Homme	M 17/05/1975				20151221-club-athl-club-athl.pdf			7 rue de la République	74330 LE CHATELARD	0143423836					
26 BLUPPE	Homme	M 20/11/1978	AMC34C			20151221-club-athl-club-athl.pdf			122 Avenue de France	74330 VALAZ	0143423836					
27 MAILLON	Homme	M 05/01/1982				20151221-club-athl-club-athl.pdf			41C, rue de la Vallée	74330 VEYRIER-DU-LAC	0143423836					
28 OGAFFO	Homme	M 04/01/1986				20151221-club-athl-club-athl.pdf			37 Avenue de France	74330 POÏY	0143423836					
29 MUGGER	Homme	M 21/05/1977				20151221-club-athl-club-athl.pdf			244 Avenue de France	74340 CHARENT	0143423836					
30 CROST	Homme	M 08/01/1977				20151221-club-athl-club-athl.pdf			3 Avenue de France	74300 SAINT-HEAIRE-DU-TOURNET	0143423836					
31 HUST	Homme	M 20/02/1977				20151221-club-athl-club-athl.pdf			26, rue de la République	74370 ARCONAY	0143423836					
32 BERNARD	Homme	M 01/11/1987				20151221-club-athl-club-athl.pdf			101 Avenue de France	74300 ANNETY-LE-VELO	0143423836					
33 BIDAUD	Homme	M 01/11/1986				20151221-club-athl-club-athl.pdf			168 rue de la République	74340 TANNES	0143423836					
34 BERNARD	Femme	F 12/02/1986	142018036			20151221-club-athl-club-athl.pdf			1, rue des Bourgs	74300 ANNETY-LE-VELO	0143423836					
35 CHARVIN	Homme	M 21/01/1981				20151221-club-athl-club-athl.pdf			8 allée Jeanne Bardin "Les Egloffes"	74330 RIBALLY	0143423836					
36 SOUL	Homme	M 21/05/1984				20151221-club-athl-club-athl.pdf			238 rue de la République	74370 NAVES-PARMEILAN	0143423836					
37 OBER	Femme	F 23/04/1987	103829			20151221-club-athl-club-athl.pdf			11 Avenue de France	74330 CLUSES	0143423836					
38 BERNAU	Homme	M 08/01/1979	107636			20151221-club-athl-club-athl.pdf			138 allée des Tappes Agnès-102	74330 CLUSES	0143423836					

(6) Bouton pour visualiser le certificat médical de l'inscrit (si cette option est activée dans la gestion de la course).

(7) Bouton pour télécharger l'ensemble des certificats médicaux de la course dans un fichier ZIP. Attention cette opération peut prendre beaucoup de temps suivant le nombre d'inscrits.

(8) Cette case à cocher permet de dire si le certificat médical a été vu (Informatif).

(9) Cette case à cocher permet de dire si le certificat médical a été validé (Informatif).

(10) Ce bouton permet d'envoyer un e-mail de validation du certificat médical à la personne inscrite.

(11) Ce bouton permet d'envoyer un e-mail de refus du certificat médical à la personne inscrite.

(12) Ce bouton permet de visualiser le second fichier déposé par le participant lors de l'inscription, si cette option est activée.

### 3.2.1.2- Gestion des inscrits temporaires

Menu Gestion des clients Gestion des codes promo Gestion des inscriptions Bilans Gestion des comptes utilisateurs ?

Gestion des engagés temp \*

Epreuve Trail des Glaisirs - Olive 18 km

date insc.	pos	nom	club	N° lic.	date naiss.	sexe	adresse	ville	CP	email
07/03/16 - 14:47:11	1 246	ALCALAY Carole			15/05/1962	F	49 RUE DE VERNIEUIL	PARIS	75007	snealmystyle@gmail.com
07/03/16 - 08:22:24	1 244	ANCHISE Sandra	Hugo Reitzel		26/04/1970	F	Rue du Montagnier 26	COLLOMBEY	1868	sandra.anchise@gmail.com
05/03/16 - 08:53:16	1 226	ANTHOINE Frédéric	BARGY TEAM		06/04/1979	M	25 route de l'Is#039,étoile	MARNAZ	74460	claudie0812@hotmail.fr
07/03/16 - 21:49:21	1 251	ARVIN-BEROD PHILIPPE			02/08/1970	M	32 Impasse des Combes Sud	SILLINGY	74330	famille.arvinberod@sfr.fr
29/02/16 - 12:06:40	1 168	AUDIS Jean-Christophe			11/03/1969	M	76, chemin de seyrasset	MORZINE	74110	jean-christophe@cameleon-organisations.com
29/03/16 - 22:05:37	1 415	AUFFRET Maelle			30/05/1998	F	324 chemin du moulin	CHEVRY	01170	maelle.auffret30@gmail.com
27/03/16 - 16:10:46	1 383	BAECHELEN Fred	CMBM	1029393	07/01/1971	M	343 rue du lac vert	PASSY	74190	frederic.baechelen@orange.fr
07/03/16 - 17:55:29	1 248	BALADIS Patrick	Traileurs du Semnoz / ASPITT.	717303	10/11/1970	M	142, allée du Crêt Soleil	QUINTAL	74600	baladis.patrick@gmail.com
28/02/16 - 14:12:25	1 171	BALLAND Cynthia			15/04/1980	F	165 AVENUE DE LA GARE BAT. ISIS APT 06A	BONNEVILLE	74130	cyncy@live.fr
21/03/16 - 17:24:59	1 332	BARBOT Christophe	ESPERANCE FAVERGES	458430	18/11/1970	M	737 ROUTE DE LA RAVOIRE	DOUSSARD	74210	cba75@aol.com
27/03/16 - 10:29:18	1 377	BELLANGOER Roger	staubi sport		24/10/1968	M	119 route de la poyat	MERCURY	73200	roger.bellanger@neuf.fr
23/03/16 - 20:25:56	1 350	BERCHET Damien	Trailers du mole		20/05/1991	M	32 rue des écoles	AMBILLY	74100	berchet.damien@orange.fr
19/02/16 - 19:40:07	1 142	BERGER Thomas			17/08/1974	M	38 impasse du Lanfonnet	ALEX	74290	thomas.berger74@orange.fr
27/03/16 - 14:59:14	1 382	BERGER Cyril			02/01/1981	M	70 route de sillingy	VAULX	74150	cyril.berger@hotmail.fr
01/03/16 - 10:08:05	1 180	BERNARD Romain			29/04/1988	M	8 rue des Aravis	ANNECY	74000	bernard.rom@hotmail.fr
20/03/16 - 19:34:26	1 327	BERNARDES Ana-paula			06/09/1972	F	6 Chemin des Moulins	LEAZ	01200	ana-paula.bernardes@laposte.net
07/03/16 - 08:22:24	1 244	BERTEAU Lionel	Hugo Reitzel		10/01/1966	M	Le royal Léman, 8 Bd du Royal	EVIAN	74500	lionel.berteau@laposte.net
20/02/16 - 15:20:19	1 143	BERTHET David			15/07/1983	M	134, route de Vesine	CHAPERY	74540	berthetdavid@gmail.com
24/03/16 - 22:34:00	1 361	BEZARD Jeremy			22/12/1988	M	rue des ecoles	REIGNIER	74930	bezard0jeremy@hotmail.com
24/03/16 - 17:29:39	1 356	BILLARD Geoffroy			01/12/1982	M	25 rue de la curdy	RUMILLY	74150	geoffroy.billard@hotmail.fr
01/03/16 - 09:58:36	1 178	BIZOUARN marion			12/01/1987	F	40 rue Colin	VILLEURBANNE	69100	marion.bizouarn@gmail.com
15/03/16 - 13:30:30	1 293	BLANC Michèle	AVOC		02/09/1959	F	14 rue Revon	ANNECY	74000	mic.blanc@orange.fr
26/03/16 - 12:45:29	1 369	BLODELLE Jerome			15/08/1972	M	32 rue edouard colonie	AIX LES BAINS	73100	bloj@hotmail.fr
27/03/16 - 12:17:37	1 380	BOCQUET Johann	Les HYDROS	A62394C0280240MS2F	18/04/1990	M	3 impasse des Barattes	ANNECY LE VIEUX	74940	johannbocquet@live.fr
07/03/16 - 17:53:23	1 247	BOINET Quentin	Les trailers de la rose		08/11/1993	M	5 rue des goélands	AIX-LES-BAINS	73100	quentinboinet@live.fr
17/03/16 - 19:55:52	1 312	BOLAMPERTI Pauline			23/08/1987	F	23 rue viaia	LYON	69003	pbtp@orange.fr
17/03/16 - 21:44:05	1 313	BOLAMPERTI Julien			23/02/1984	M	125 impasse de la Vigne	SAINT PIERRE EN J	74800	julial@hotmail.com
13/03/16 - 18:43:24	1 280	BOLE-FEYSOT Eric	Evian off course		23/12/1969	M	10 route de Séchex	ANTHY-SUR-LEM	74200	eric@roncenter.com
13/03/16 - 18:43:24	1 280	BOLE-FEYSOT Isabelle	Evian off course		15/11/1970	F	10 route de Séchex	ANTHY-SUR-LEM	74200	eric@roncenter.com
25/03/16 - 21:30:28	1 366	BONNET Geoffroy			06/03/1987	M	6 Square Jean Thébaud	PARIS	75015	geoffroy.bonnet@hotmail.fr
24/03/16 - 10:27:53	1 355	BOULLAGNON jeremie	alligators seynod triathlon	A48601C	18/04/1990	M	39 rue du val vert	SEYNOD	74600	jeremieboulagnon@gmail.com
24/03/16 - 10:39:16	1 355	BOULLAGNON jeremie	alligators seynod triathlon	A48601C	18/04/1990	M	39 rue du val vert	SEYNOD	74600	jeremieboulagnon@gmail.com
20/03/16 - 09:59:34	1 416	BONNET Maelle			11/03/1970	M	34 AVENUE DE BONNAV	ANNECY	74000	bonnetmaelie@hotmail.com

Connecté en tant que FONTANA Jean-Marie

Dans cette table, après avoir sélectionné la course souhaitée dans la liste déroulante, vous retrouverez toutes les personnes qui ont commencé une inscription. Vous retrouverez également ceux qui n'ont pas payé.

### 3.2.2- Bilan d'une épreuve

Bilans \*

Epreuve Trail des Glaisirs - Olive 18 km

Nom du parcours	Nombre d'inscrits organisateur	Nombre d'invités	Montant des inscriptions organisateur	Nombre d'inscrits par internet	Montant encaissé Internet	Montant revenant à VotreCourse	Montant restant organisateur	Bilan de la course
Trail des Glaisirs - Olive 18 km (0€)	16	3	251,00 €	401	8 624,75 €	604,75 €	8 020,00 €	8 271,00 €

Nombre total d'inscrits par l'organisateur: 
 Nombre total d'inscrits par Internet: 
 Nombre total d'inscrits à l'épreuve:

Montant total encaissé par l'organisateur: 
 Montant total encaissé par Internet: 
 Bilan total pour l'organisateur:

Nombre total d'invités (non payants) (Inclus dans les inscrits organisateur): 
 Montant reversement pour VotreCourse: 
 Restant pour l'organisateur:

Imprimer simplifié Imprimer complet

Après avoir sélectionné l'épreuve désirée dans la liste déroulante en haut, il est possible de voir le bilan financier de celle-ci. Ce bilan est accessible à tout moment, il est fait en temps réel. Il est ensuite possible d'imprimer ce bilan de mode simplifié ou complet



### 3.2.2.1- Bilan simplifié



19/09/2017

#### Bilan simplifié d'une manifestation

Nombre total d'inscrits par l'organisateur : 16  
Montant total encaissé par l'organisateur : 251.00 €  
Nombre d'invités : 3

Nombre total d'inscrits par Internet : 401  
Montant total encaissé par Internet : 8624.75 €  
Montant reversement pour VotreCourse : 604.75 €  
Restant pour l'organisateur : 8020.00 €

Nombre total d'inscrits à l'épreuve : 417  
Bilan total pour l'organisateur : 8271.00 €

### 3.2.2.2- Bilan complet



19/09/2017

Trail des Glaisins - Olive 18 km  
02/04/16

#### Bilan d'une manifestation (mise en vente)

doss.	nom	prenom	CP	ville	email	Internet	Invité	Prix de la course	prix avec options	date paiement	revers. VotreCourse	Options
1 001	LEVEILLE	Patrice	74360	CRANVES SALES	patrice.leville@numencable.fr	<input checked="" type="checkbox"/>	<input type="checkbox"/>	0 €	19.5	17/12/15	1.50	
1 002	BASSOMPIERRE	Nicolas	74290	DINGY ET CLAIR	nbassompierre@yahoo.fr	<input checked="" type="checkbox"/>	<input type="checkbox"/>	0 €	10.6	20/12/16	1.60	
1 003	BARBE	Anthony	74170	ST GERVAIS LES BAINS	barbe.anthony@orange.fr	<input checked="" type="checkbox"/>	<input type="checkbox"/>	0 €	19.5	21/12/15	1.50	
1 004	COUSIN	Mickaël	74150	VAULX	micka.cousin@sfr.fr	<input checked="" type="checkbox"/>	<input type="checkbox"/>	0 €	19.5	22/12/15	1.50	
1 005	BARBE	Maelys	74170	ST GERVAIS LES BAINS	maelys.barbe@orange.fr	<input checked="" type="checkbox"/>	<input type="checkbox"/>	0 €	19.5	22/12/15	1.50	
1 006	DEKENS	Josefa	74910	SEYSSEL	dekens.josefa@free.fr	<input checked="" type="checkbox"/>	<input type="checkbox"/>	0 €	19.5		1.50	
1 007	LATINI	Christophe	74800	LA ROCHE SUR FORON	chris_latini@hotmail.com	<input checked="" type="checkbox"/>	<input type="checkbox"/>	0 €	19.5	24/12/15	1.50	
1 008	CHABERT	Laurent	74940	ANNECY-LE-VIEUX	laurent.chabert21@gmail.com	<input checked="" type="checkbox"/>	<input type="checkbox"/>	0 €	19.5	27/12/15	1.50	
1 009	BAUER	MAXIME	74000	ANNECY	bauermaxime@gmail.com	<input checked="" type="checkbox"/>	<input type="checkbox"/>	0 €	19.5	28/12/15	1.50	
1 010	DUCLOS	Daniel	74290	MENTHON SAINT BERNA	dan.duclos@free.fr	<input checked="" type="checkbox"/>	<input type="checkbox"/>	0 €	19.5	28/12/15	1.50	
1 011	MALASSIGNE	JEROME	74290	MENTHON SAINT BERNA	jerome.malassigne@yahoo.com	<input checked="" type="checkbox"/>	<input type="checkbox"/>	0 €	19.5	28/12/15	1.50	
1 012	AUMERCIER	Jean Hugues	74910	SEYSSEL	ajh@cegetel.net	<input checked="" type="checkbox"/>	<input type="checkbox"/>	0 €	19.5	30/12/15	1.50	
1 013	BOUSSAT	Jessie	74800	SEYNOD	jessieboussat@yahoo.fr	<input checked="" type="checkbox"/>	<input type="checkbox"/>	0 €	19.5	31/12/15	1.50	
1 014	EYMERVY	Estelle	74330	POISY	stl.eymerly77@gmail.com	<input checked="" type="checkbox"/>	<input type="checkbox"/>	0 €	19.5	31/12/15	1.50	
1 015	GIGUET	Jean-yves	01220	DIVONNE LES BAINS	jean-yves.giguet@wanadoo.fr	<input checked="" type="checkbox"/>	<input type="checkbox"/>	0 €	19.5	31/12/15	1.50	
1 016	FRANCON	Isabelle	73100	TRIVIGNIN	isabelle_francon@hotmail.com	<input checked="" type="checkbox"/>	<input type="checkbox"/>	0 €	19.5	02/01/16	1.50	
1 017	GIRARD	PHILIPPE	74940	ANNECY-LE-VIEUX	girardphilippe4274@neuf.fr	<input checked="" type="checkbox"/>	<input type="checkbox"/>	0 €	19.5	02/01/16	1.50	
1 018	GIRARD	CHRISTINE	74940	ANNECY-LE-VIEUX	girardphilippe4274@neuf.fr	<input checked="" type="checkbox"/>	<input type="checkbox"/>	0 €	19.5		1.50	
1 019	GODIN	Christophe	74930	PERS-JUSSY	slasher.man@wanadoo.fr	<input checked="" type="checkbox"/>	<input type="checkbox"/>	0 €	19.5	02/01/16	1.50	
1 020	BUFFAT	Margaux	74940	ANNECY LE VIEUX	margaubuffat@hotmail.fr	<input checked="" type="checkbox"/>	<input type="checkbox"/>	0 €	19.5	03/01/16	1.50	
1 021	CAVRET	Grégoire	74230	LES CLEFS	houria.cavret@hotmail.fr	<input checked="" type="checkbox"/>	<input type="checkbox"/>	0 €	19.5	03/01/16	1.50	
1 022	CAVRET	Houria	74230	LES CLEFS	houria.cavret@hotmail.fr	<input checked="" type="checkbox"/>	<input type="checkbox"/>	0 €	19.5	03/01/16	1.50	
1 023	GERARDEAUX	Claire	74570	GROISY	p.sylvia2@laposte.net	<input checked="" type="checkbox"/>	<input type="checkbox"/>	0 €	19.5	04/01/16	1.50	
1 024	BENCHMOL	Nathan	74000	ANNECY	bauermaxime@gmail.com	<input checked="" type="checkbox"/>	<input type="checkbox"/>	0 €	19.5	04/01/16	1.50	
1 025	DE PLACE	Caroline	74000	ANNECY	lro_p@hotmail.com	<input checked="" type="checkbox"/>	<input type="checkbox"/>	0 €	19.5	04/01/16	1.50	
1 028	DE PLACE	Ambroise	74000	ANNECY	bimousse@hotmail.com	<input checked="" type="checkbox"/>	<input type="checkbox"/>	0 €	19.5	04/01/16	1.50	

www.votrecourse.com  
14, chemin des Fontarnettes - 74370 METZ-TESSY  
Tél. : +33-662.320.612  
mail : info@votrecourse.com  
Création du logiciel : www.f2concept.com

1 / 13

### 3.3- Utilisateur de type 'Administrateur'

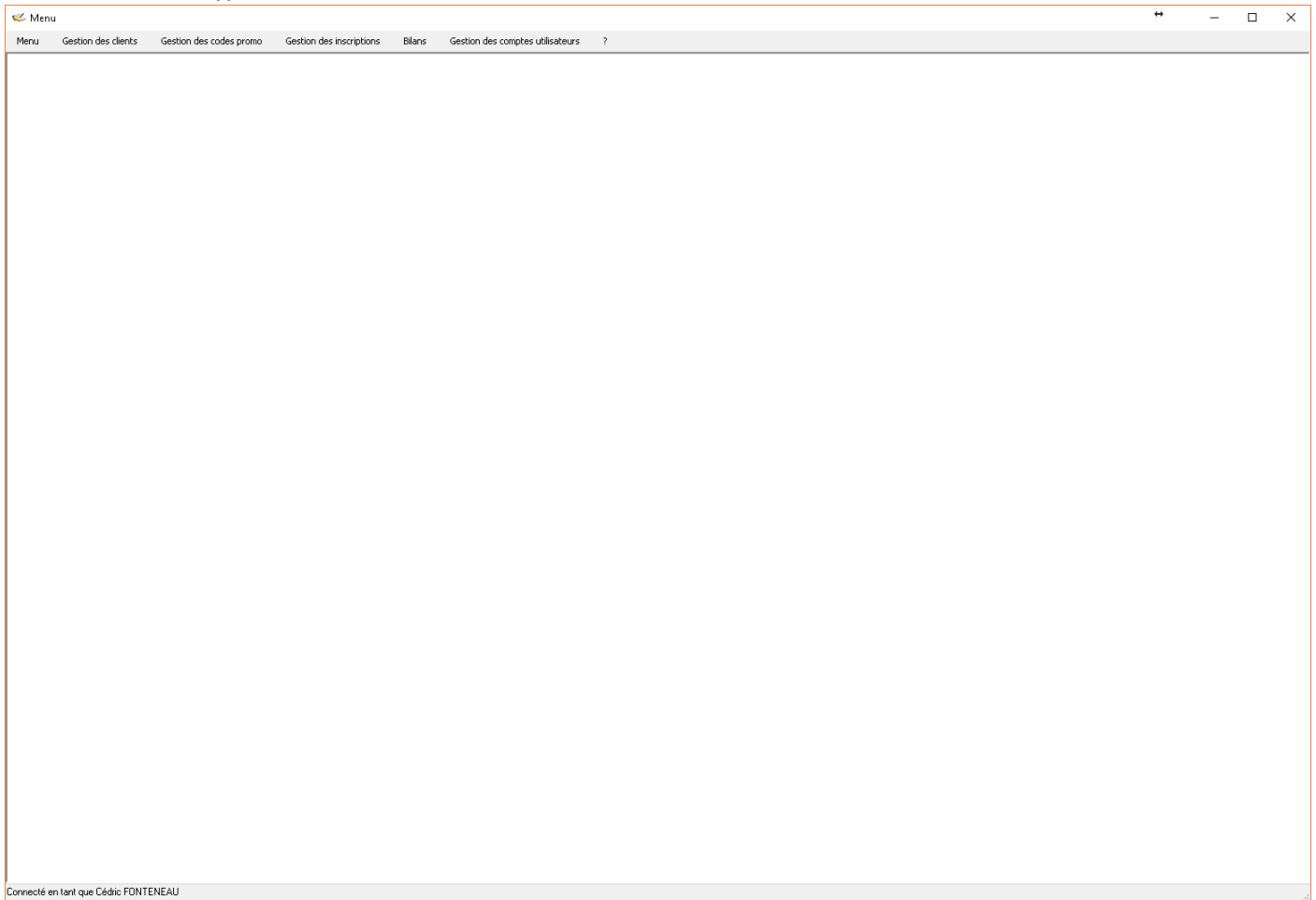

Pour ce type d'utilisateur, tous les menus sont accessibles

Les menus 'Gestion des Inscriptions' et 'bilan' sont identiques. Il y a seulement une différence : dans les listes déroulantes, toutes les courses de tous les organisateurs sont visibles.

#### 3.3.1- Menu 'Gestion des clients'

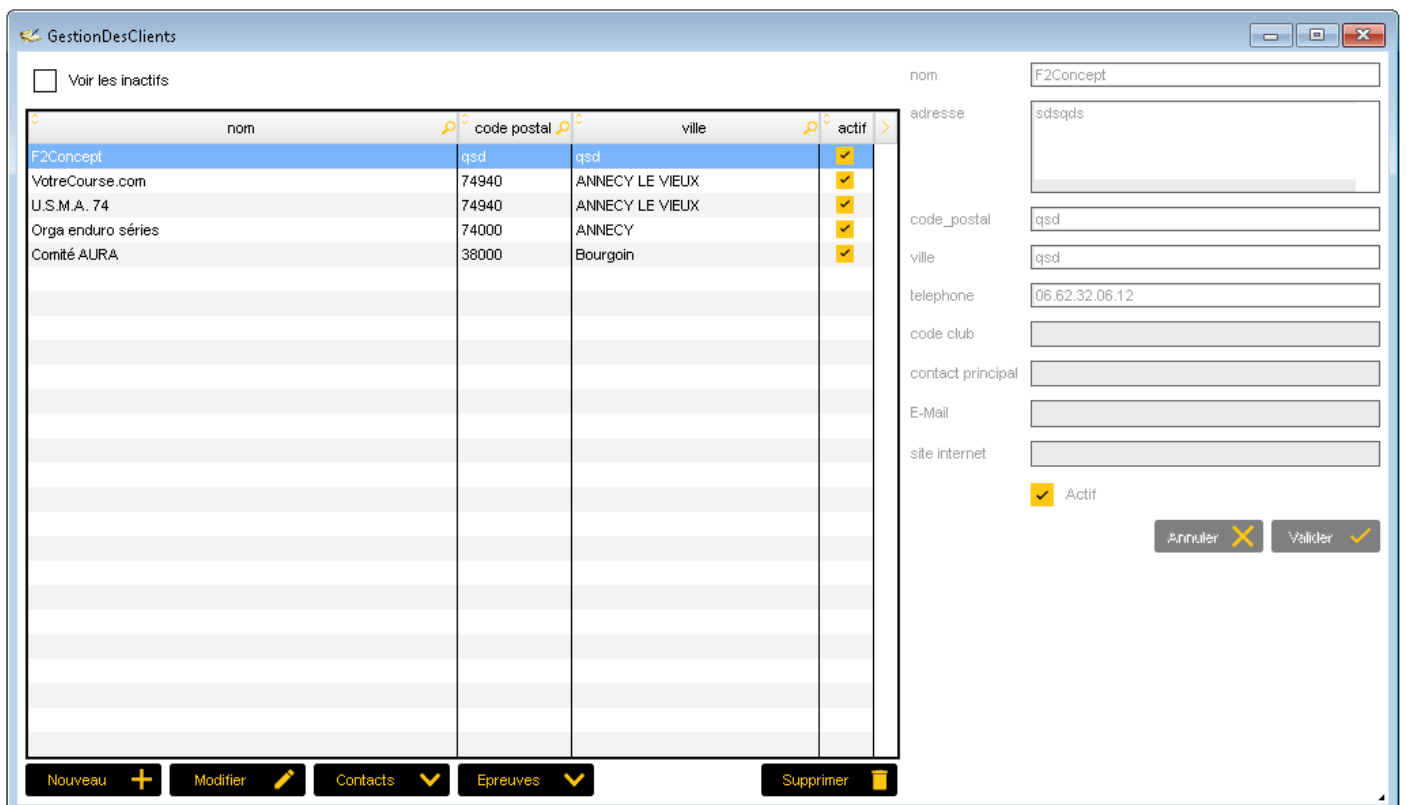

Dans cette fenêtre, vous retrouvez tous les clients (organiseurs d'épreuves ou simplement vendeur d'un produit). A partir d'ici, il est possible d'ajouter, modifier ou supprimer un client, mais aussi de gérer ses 'contacts' (les personnes pouvant se connecter à l'outil pour gérer les inscriptions), et les épreuves.

### 3.3.1.1- Bouton 'Contacts'

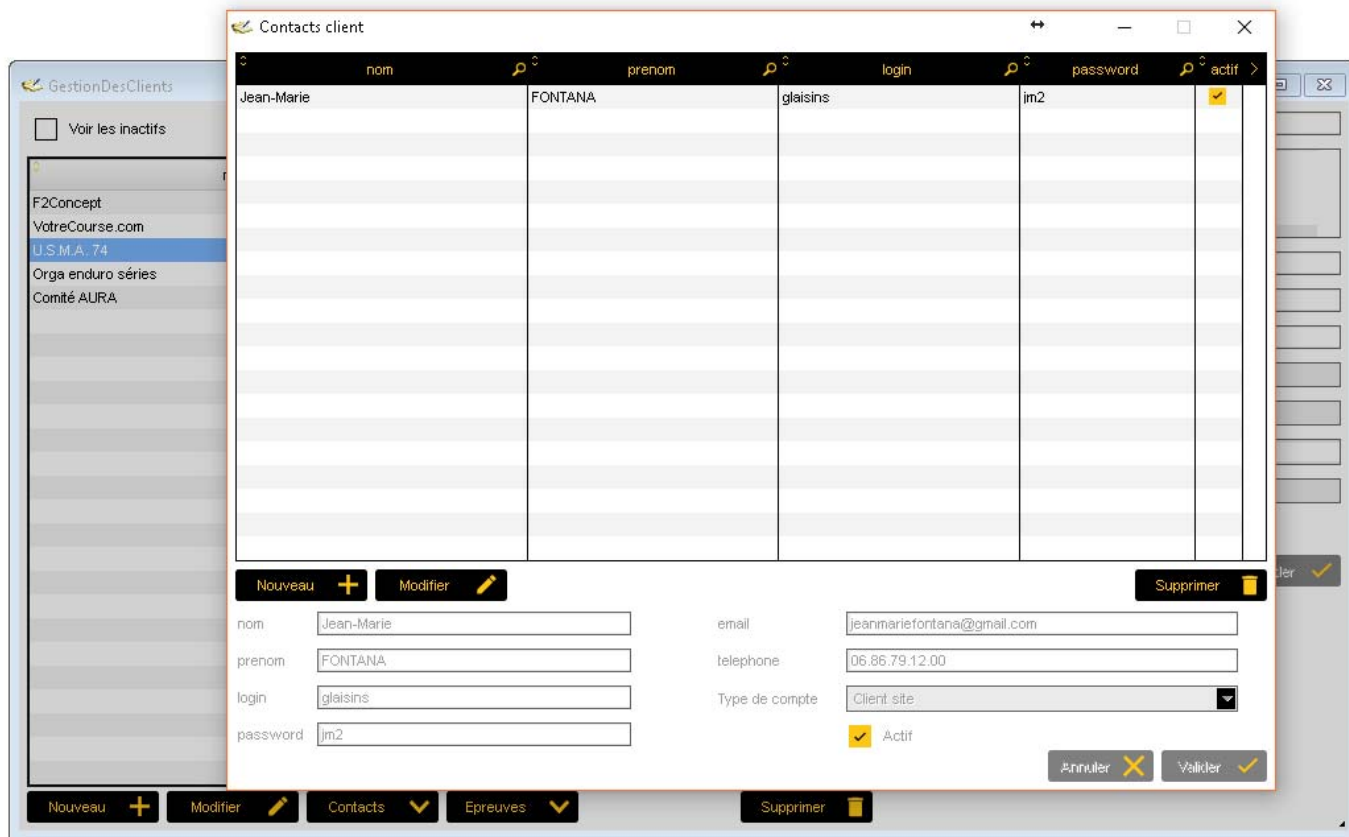

Un contact est une personne autorisée à se connecter à l'outil pour gérer les inscriptions d'un organisateur. Il peut y avoir plusieurs contacts pour un même organisateur

### 3.3.1.2- Boutons 'Epreuves'

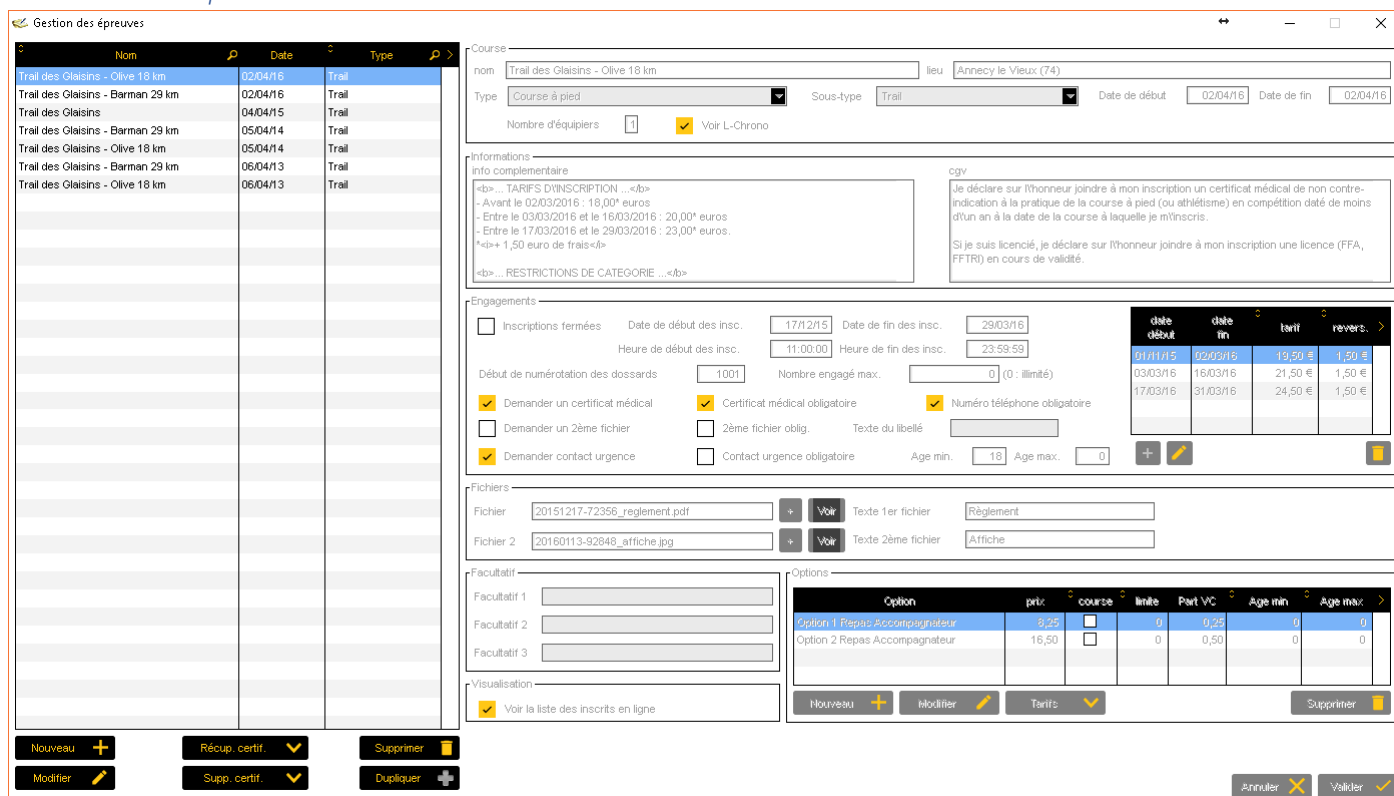

Cette fenêtre permet de créer, modifier ou supprimer des épreuves (des ventes) pour un client donné.

### 3.3.2- Menu 'Gestion des codes promo'

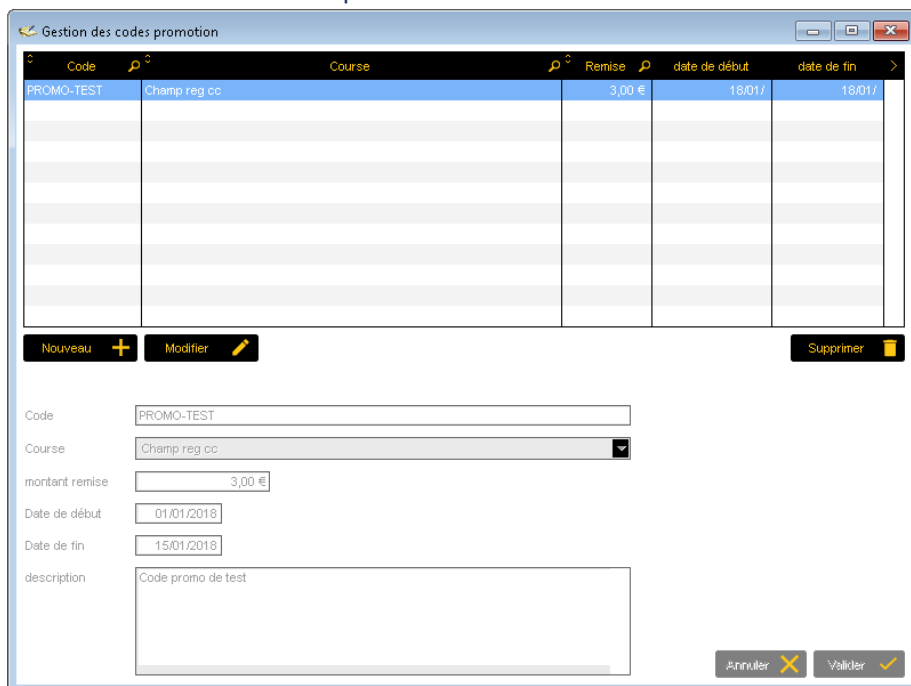

Il est possible, pour une épreuve donnée, et entre 2 dates, de créer un code promo. Si ce code est utilisé par un client, il bénéficiera d'une remise du montant défini dans cette fenêtre.

### 3.3.3- Menu 'Gestion des comptes utilisateurs'

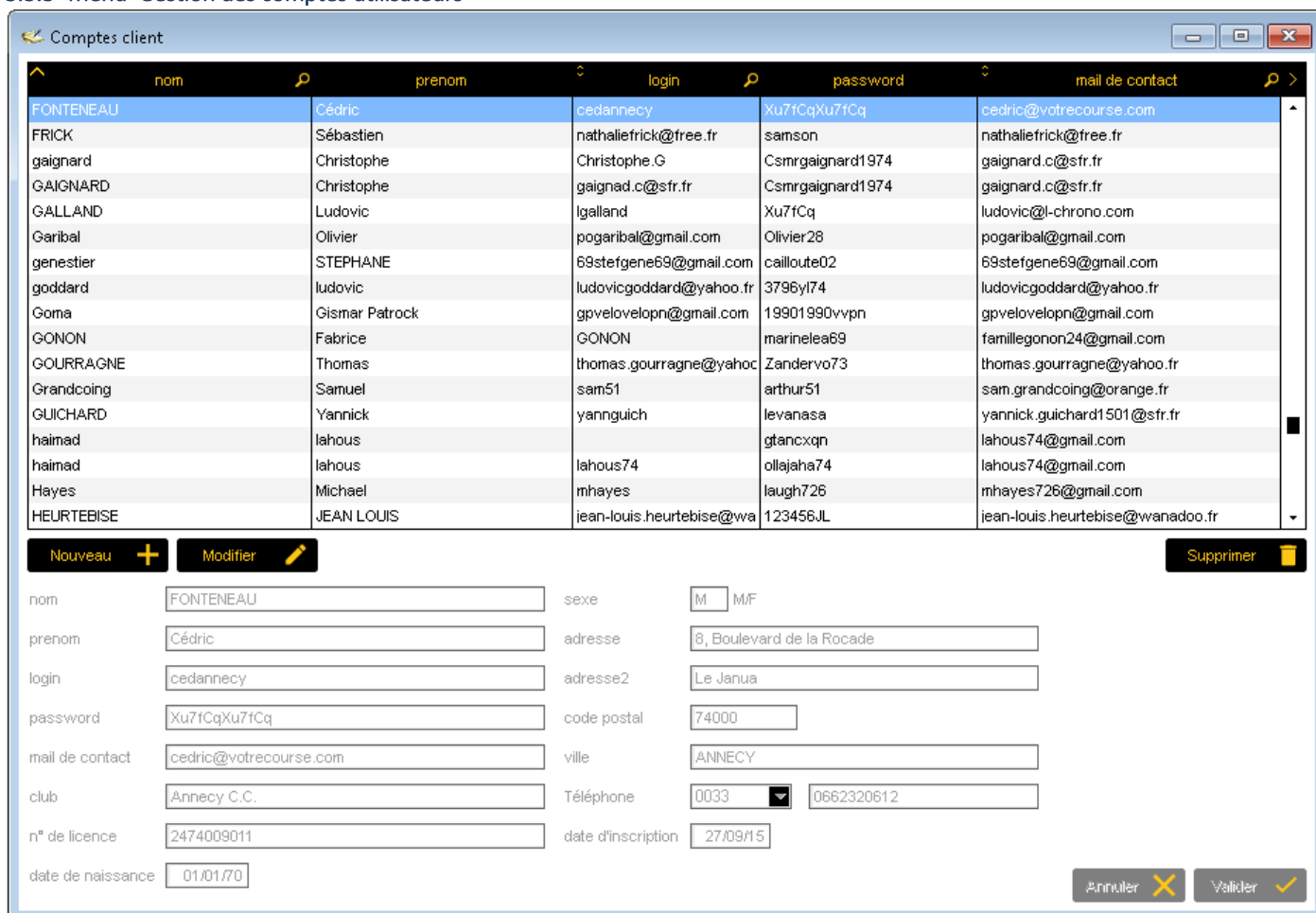

Il est ici possible de gérer les 'comptes utilisateurs' créés sur le site par les clients.